SENIOR VOYAGE

SPANIA

Costa del Sol și Andaluzia

Málaga – Sevillia – Granada – Gibraltar – Córdoba – Ronda – Setenil de las Bodegas – Marbella – Puerto Banús

820€

/ persoană în cameră dublă/ program

plecări din Cluj–Napoca

DATE DE PLECARE

- 5.06, 7.09.2026
- supliment 7.09: 60 €/ persoană

TARIFUL INCLUDE

- 7 nopți cazare la hotel 4* pe Costa del Sol
- Mic dejun și cină însoțită de apă și un pahar de vin
- Transport avion Cluj Napoca–Málaga – Cluj Napoca (zbor direct)
- Transfer aeroport–hotel–aeroport
- ½ zi excursie la Málaga
- Transport autocar/ microbuz clasificat la destinație
- Asistență turistică în limba română

EXCURSII OPȚIONALE

- Sevilla: 75 €/ persoană
- Granada: 65 €/ persoană
- Gibraltar: 60 €/ persoană
- Córdoba: 70 €/ persoană
- Ronda și Setenil de las Bodegas: 60 €/ persoană
- Marbella, Puerto Banús: 50 €/ persoană
- **Reducere 10%** la pachetul de excursii opționale pentru achiziționarea în avans, din țară, a minimum 3 excursii

Asigurare călătorie: 12 € - 50 €/ prs
Loc preferențial autocar: 25 €/ prs
Cost protect: 18 €/ prs

Peisajele uimitoare, notele alerte de Flamenco, savoarea inconfundabilă a gastronomiei locale, parfumul sărat al peisajelor de coastă, istoria captivantă, iată ingredientele unei aventuri memorabile de șapte zile. Situată pe Costa del Sol subtropicală, Andaluzia se întinde într-o regiune geografică cu cel mai atractiv climat din Europa. Hai să descoperim împreună cu Senior Voyage fascinanta regiune a sudului Spaniei, Andaluzia!

Ce te va încânta în această călătorie

- Măreția celui mai spectaculos monument al Spaniei în Alhambra
- Imersiunea în arta vizuală locală, de la Picasso la grafitti-urile moderne în Málaga, un oraș în continuă evoluție
- Córdoba și Sevilla, cele mai fascinante orașe ale Andaluziei, cu monumente fabuloase și spirit pasional
- Plimbarea printre iahturile luxoase de milioane de dolari în Puerto Banús, Marbella
- O întâlnire plină de culoare și ritm nebun cu muzica flamenco, la ea acasă

Hola! Bienvenido în Andalusia! Imediat după aterizare ne îndreptăm spre hotelul care ne va găzdui, pe Costa del Sol, cartierul general de unde pornim în explorările noastre în următoarele zile. Stațiunea Fuengirola este faimoasă pentru plaja sa generoasă de peste 7 km și pentru castelului maur din secolul al X-lea. Pe drum ascultăm poveștile ghidului despre geografia, obiceiurile și cultura locală și ne cunoaștem cu ceilalți participanți la program. Tot acum descoperim informații utile despre excursiile opționale recomandate, ocazie numai bună de a alege ce te tentează, dacă nu ai facut-o încă.

Excursii gratuite

↘ Málaga

Ne vom îndrepta spre orașul Málaga, care se poate mândri cu o istorie de peste trei milenii, fenicienii fiind fondatorii primei așezări pe aceste locuri. Un alt motiv de mândrie pentru locuitori este faptul că aici s-a născut și a petrecut primii ani de viață marele artist Pablo Picasso. Málaga modernă, revitalizată, este acum orașul despre care vorbește toată lumea. Cele 30 de muzee ale sale, scena de artă urbană și zona portuară radical regândită sunt completate de restaurante cochete și de o stradă comercială votată printre cele mai elegante din Spania. Calle Marqués de Larios, îmbrăcată în marmură, găzduiește buticuri ale caselor de modă în clădiri vechi restaurate cu mult bun gust, unde abundă marfa de calitate, de la rochii flamenco la dulciuri locale și vin de Málaga. Facem un tur panoramic al orașului și mergem la pas prin centrul istoric. Această excursie se va realiza fie în prima zi de program, în drum de la aeroport spre hotel sau în ultima zi, înainte de transferul spre aeroport.

LOCURI PREFERENȚIALE

- **Nou!** Supliment loc preferențial autocar: 25 €/ persoană.
- Locurile preferențiale sunt disponibile doar pentru primele 3 banchete din autocar.
- Aceste locuri pot fi selectate exclusiv în momentul rezervării și nu pot fi adăugate ulterior sau pe o rezervare deja existentă.

NOTE EXCURSII OPȚIONALE

- Tarifele includ ghidaj în limba română și transport cu autocar/ microbuz clasificat pe traseul indicat.
- Tarifele nu includ intrări la obiective turistice, plimbări cu barca, degustări sau mese de prânz, cu excepția cazurilor în care este menționat altfel.
- Obiectivele turistice menționate se vizitează doar la exterior.
- Prețurile biletelor de intrare sunt valabile la data publicării programului și au caracter informativ. Acestea pot suferi modificări, independente de agenția de turism.
- Grupul minim pentru organizarea excursiilor este de 20 persoane.
- Excursiile opționale pot fi achitate online, în agenție sau la ghid (la destinație doar în numerar, fără aplicarea reducerilor).
- Ultima dată de achiziționare a excursiilor opționale cu reducere, este la plata finală, cu 21 zile înainte de data de începere a programului turistic.

TARIFUL NU INCLUDE

- Taxa de stațiune: nu se percepe la hotel (taxa de stațiune este valabilă în momentul publicării programului, dar poate suferi modificari, fiind independentă de agenția de turism)
- Asigurare medicală de călătorie și asigurare storno
- Intrări la obiectivele turistice
- Mese de prânz
- Excursii opționale
- Aparat audio pentru tururile ghidate: 3 €/zi/ persoană

Excursii opționale

↘ Sevilla: 75 €/ persoană

O zi în care ne vom bucura de privelişti pe care sigur le-ai întâlnit în cinematografie sau măcar într-o revista de lifestyle în Sevilia, capitala Andaluziei. Pătrundem chiar de la sosire în inima centrului istoric şi admirăm Palatul Alcazar şi Catedrala din Sevilla, locul de veci al lui Cristofor Columb. Este cea mai mare catedrală gotică din Spania, iar ornamentaţia şi grandoarea ei uimesc prin fiecare detaliu. În vecinătate se află Judeira (Cartierul Evreiesc), unde ne vom plimba pe străzi înguste, privind în curţile pitoreşti şi ne vom bucura de parfumul florilor care parcă răsar din fiecare colţ sau pervaz pe lângă care trecem. După o pauză de prânz, putem face o croazieră pentru a repera alte atracţii: podurile (cel mai îngust pod din lume, un altul construit de Eiffel şi un pod realizat de celebrul architect spaniol Calatrava), dar şi pavilioanele construite cu prilejul expoziţiei mondiale din 1929. În timpul explorării de azi mai vedem Paseo de Colón, arena de tauri Plaza de Toros de la Maestranza (cea mai veche din Spania), Torre del Oro de pe malul râului Guadalquivir (de unde plecau şi se întorceau corăbiile spre Lumea Noua) şi Opera de la Maestranza. Doar pentru cunoscătorii şi iubitorii de operetă: într-una dintre pieţele oraşului trecem pe lângă balconul şi casa Rosinei din opera Bărbierul din Sevilla şi pe lângă Fábrica de Tabacos, vechea fabrică de tutun a oraşului, o clădire neoclasică enormă în care lucra Carmen, cunoscută din opera cu acelaşi nume de G. Bizet.

Cost suplimentar pentru cine doreşte, se achită la destinaţie: 15 - 25 €/ persoană, bilet intrare Palatul Regal Alcazares Reales (în functie de disponibilitate); 20 €/ persoană, croaziera.

↘ Granada: 65 €/ persoană

Imediat după micul-dejun, plecăm spre una dintre cele mai bine păstrate comori ale Spanei, Granada, oraşul menit să fie capitala Imperiului Spaniol. Moştenirea sa bogată impresionează la fiecare pas. Granada ne oferă bucuria contemplării încă din depărtare a Munţilor Sierra Nevada, iar Palatul Alhambra cu turnurile sale roşii domină cromatica orizontului. Facem o plimbare de descoperire a centrului vechi şi ne oprim la Choral del Carbon, Catedrala din Granada, Piaţa Nouă, Tribunalul Superior şi la Capela Regală, unde se află mormintele cuplului regal Isabela de Castilla şi Ferdinand de Aragon, din secolul al XVI-lea.

Cost suplimentar pentru cine doreşte, se achită la destinaţie: aprox. 40 €/ persoană, bilet intrare Complexul Alhambra (necesită rezervare din România).

↘ Ronda şi Setenil de las Bodegas: 60 €/ persoană

Aţi auzit de faimoasele „Sate Albe”? Pentru cei care au ocazia să petreacă o vacanţă în Costa del Sol acestea sunt o destinaţie care nu poate fi ratată. Vizităm două dintre aceste „Sate Albe”: Setenil de las Bodegas şi Ronda, aflate în mijlocul munţilor, într-un cadru natural deosebit. În Setenil, explorăm faimosul sat de sub stânci şi admirăm peisajele rurale. În timp ce majoritatea oraşelor căutau protecţie pe stânci înalte, oamenii din Setenil de las Bodegas au făcut tocmai pe dos, făcându-şi adăposturi în peşterile de sub stâncile abrupte ale Rio Trejo. S-au păstrat multe dintre casele-peşteră originale, unele fiind transformate în baruri şi restaurante. De aici mergem spre oraşul Ronda, locuit odinioară de bandiţi, războinici de gherilă şi rebeli. Locaţia sa spectaculoasă în vârful defileului El Tajo şi statutul său de cel mai mare dintre Satele Albe din Sierra Betica l-au făcut extrem de popular. Luptele moderne cu tauri au fost inventate practic aici la sfârşitul sec. al XVIII-lea, iar faima oraşului a fost răspândită şi mai mult prin asocierea sa cu Ernest Hemingway, un pasionat de corrida. Vedem obiectivul

CONDIȚII DE CĂLĂTORIE

- Este necesară prezența la aeroport cu 3 ore înainte de ora decolării. Check-inul se face la aeroport și este oferit gratuit.
- Orar de zbor (informativ, valabil la data publicării programului):
  – Cluj Napoca → Málaga: plecare 16:35, sosire 19:30 (3h 55m)
  – Málaga → Cluj Napoca: plecare 20:15, sosire 01:10 (3h 55m)
- Fiecare pasager are inclus:
  – 1 bagaj de cală de până la 20 kg;
  – 1 bagaj de mână (40x30x20 cm) cu greutatea maximă de 7 kg.
- Orarul de zbor poate suferi modificări privind ora sau durata călătoriei. În cazul zborurilor directe, există posibilitatea introducerii unei escale.
- Informații actualizate de călătorie sunt transmise de agenție cu 3 zile înainte de plecare.
- Agenția de turism nu este responsabilă de eventualele modificări ale zilelor sau orarului zborurilor, operate de companiile aeriene și nici pentru eventualele modificări ale programului survenite datorită acestora.
- Deși depunem toate eforturile pentru a respecta itinerariul prezentat, în anumite situații (condiții meteo nefavorabile, drumuri închise etc.) pot apărea modificări de traseu sau de ordine a vizitelor, fără a se afecta structura generală a programului.
- Grupul minim pentru organizarea programului este de 30 persoane.
- Plata se face în euro sau în lei, la cursul BNR din ziua plății + 2%.
- Tarifele pot suferi modificări, fără notificare prealabilă, în funcție de variații ale taxelor, ale prețului combustibilului sau de inflație.
- Plata intrărilor la obiectivele turistice se face la destinație.
- Programul este destinat persoanelor cu mobilitate medie, care se simt confortabil cu deplasări zilnice moderate, cu urcarea și coborârea scărilor sau a pantelor ușoare.

principal al Rondei, podul Puente Nuevo care se întinde peste hăul de deasupra canionul El Tajo. Apoi, ne plimbăm spre Convento de Santo Domingo – reședința regală și Tribunal al Inchiziției Spaniole, fosta Moschee, Biserica Santa Maria la Mayor și arena de tauri Maestranza, una dintre cele mai vechi din Spania.

↘ Córdoba: 70 €/ persoană

Astăzi călătorim spre Córdoba, unde influențele maure, iudaice și creștine sunt omniprezente în arhitectură, cultură și în gastronomia locală. Este singurul loc din lume cu patru distincții UNESCO, iar bijuteria sa supremă este Moscheea-Catedrală (Mezquita), veche de peste 1.200 de ani și exemplu perfect al interacțiunii culturilor creștine și musulmane din Spania. Ne lăsăm purtați de farmecul acestui loc, apoi continuăm către Cartierul Evreiesc (*Juderia*), unde ascultăm povești despre evreii sefarzi. Trecem pe lângă Sinagoga cu decorațiuni maure și oprim într-un suk. Vizităm Muzeul Pielii „Arta pe Piele", un spațiu dedicat meșteșugului local și descoperim faimoasa Străduță cu Flori, una dintre cele mai fotografiate alei din cartierul islamic. În timpul liber, poți alege o vizită la Alcázar de los Reyes Cristianos, fortăreață ce a fost cândva reședință regală a Isabellei I a Castiliei și a lui Fernando al II-lea de Aragon, iar mai târziu sediu al Inchiziției Spaniole. Orașul este plin de baruri tapas, perfecte pentru a lua masa. Nu trebuie să ratăm delicioasa *salmorejos de Córdoba*, o supă groasă de roșii, garnisită cu *jamón ibérico* sau tocanița de coadă de taur. La final putem colinda prin cartierul comercial, printre buticuri și magazine pline de suveniruri.

Cost suplimentar, se achită la destinație: 15 €/ persoană, bilet intrare Mezquita.

↘ Gibraltar: 60 €/ persoană

Ai tot auzit de strâmtoarea cu același nume, dar locul în sine are mult mai multe de oferit. Vizita noastră începe cu un tur panoramic și se continuă pe jos, prin cele mai frumoase zone din fosta colonie britanică: Victoria Stadium, cazematele din sec. 18-19, Watergate, Queensway, Main Square și Main Street. În plimbările noastre ajungem să vedem atât cartierul Irlandez și cartierul Arab, cât și Parlamentul, Primăria și Catedrala. Ne bucurăm de timp liber pentru prânz, dar mai ales pentru cumpărături. Gibraltar este "Porto Franco", ceea ce înseamnă că ne putem bucura de prețuri fără taxe, în special pentru parfumuri, ceasuri, țigări trabucuri și băuturi fine. Acesta este locul în care produsele marilor companii din întreaga lume ajung pentru prima dată pe piață. În ultima parte a zilei, în funcție de disponibilitate și extracost, putem opta pentru o cursă cu microbuzele locale spre Upper Rock. Vedem aici singura colonie de macaci sălbatici din Europa și Peștera Sfântul Mihail, fost spital militar improvizat în timpul celui de-al Doilea Război Mondial, actuală sală de spectacole, cu o acustică excelentă.

Cost suplimentar pentru cine dorește, se achită la destinație: 45 €/ persoană, pachet complet vizită Gibraltar (urcarea cu microbuzele locale spre Upper Rock, rezervația naturală, peștera și colonia de macaci incluse).

↘ Marbella și Puerto Banús: 50 €/ persoană

Astăzi ajungem în Marbella, devenită în timp destinația preferată a celebrităților, starurilor de film și a familiilor regale. Marbella oferă priveliști minunate, plaje cu aspect tropical, nisip fin, ape turcoaz și localuri elegante. Cu mult înainte ca Marbella să atragă jucători de golf, milionari și dictatori latino-americani pensionați, orașul a fost casa fenicienilor, vizigoților, romanilor și maurilor. Mergem la pas pe aleile vechi de sute de ani, flancate de clădiri istorice și de șiruri de vase de ceramică ticsite de flori. Vizităm artera principală Avenida Ricardo Soriano, Paseo Maritimo și Piața Portocalilor. Apoi ne îndreptăm spre unul dintre cele mai luxoase locuri din lume - Puerto Banús, un punct cheie pe Costa del Sol pentru celebrități și bogați. Timp liber pentru a te plimba în portul de agrement, promenada sau prin mall-urile de lux.

Hotel Monarque Fuengirola Park 4★

www.monarquehotels.com

REDUCERI&SUPLIMENTE

- Supliment Single: 195 €
- Persoanele cu vârsta sub 55 ani, care nu sunt însoțite de un participant peste 55 ani, achită un supliment de 50 €/ persoană.

OBSERVAȚII

- Tariful afișat este valabil pentru un loc în cameră dublă.
- Partajele pot fi onorate. Dacă dorești să împarți camera cu un alt turist, agenția va face repartizarea aleatoriu, în funcție de disponibilitatea celor care au optat pentru această variantă.
- Clasificarea pe stele a unităților de cazare este cea oficială din țara vizitată și respectă standardele locale.
- Hotelul menționat în acest program poate fi modificat, agenția oferind o alternativă similară. În acest caz, locația, facilitățile hotelului și dotările camerelor pot suferi modificări.
- Imaginile prezentate în acest program sunt cu caracter informativ.
- Repartizarea camerelor se face la recepția hotelului. Dacă există neclarități legate de amplasarea sau aspectul camerei, acestea se soluționează direct la recepție, cu sprijinul reprezentantului agenției.

Localizare

Hotel Fuengirola Park este localizat pe Costa del Sol, într-o zonă rezidențială din Fuengirola. Hotelul se află la mică distanță de mers pe jos de plaja Las Gaviotas, unde te poți bucura de plajă majoritatea zilelor din an datorită climatului ideal.

Facilitățile hotelului

Proprietatea este situată în mijlocul unor grădini atractive și pune la dispoziția turiștilor restaurant, terasă, cafenea și bar. Tot pentru relaxare există o piscină în aer liber, piscină interioară și un centru wellness (la un cost suplimentar) dotat cu baie turcească, jacuzzi, solar și saună. Oaspeții au la dispoziție magazine, serviciu de închiriere biciclete, darts, biliard, cameră de jocuri și teren de tenis. WiFi-ul este gratuit în toată proprietatea.

Facilitățile camerelor

Camerele spațioase au aer condiționat, TV prin satelit, mini-bar, telefon și acces gratuit la internet WiFi. Băile private includ articole de toaletă gratuite și uscător de păr.


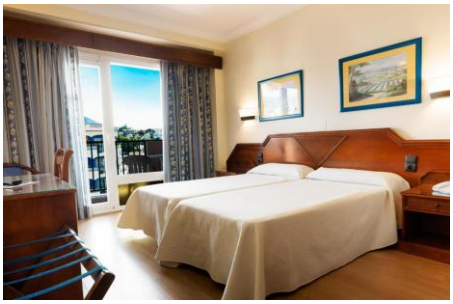

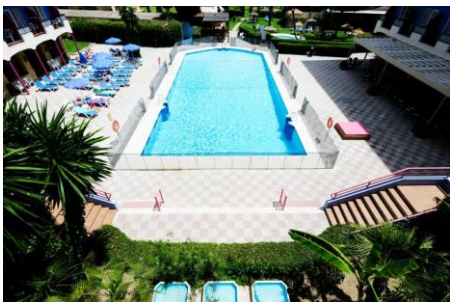

Prezentul program este parte integrantă a contractului de prestări servicii.

Află mai multe pe
christiantour.ro/seniorvoyage

Clubul Senior Voyage